

Estimado (a). **ERWIN ALVARADO**

En adición a enviarle un afectuoso saludo y al entender las necesidades de su requerimiento presento a continuación la propuesta comercial, confirmando que será la solución adecuada.

NUESTRA MISIÓN.

Nuestra misión principal está enfocada en brindar soluciones de facturación electrónica adecuadas para cualquier giro de negocio en México, así como ofrecer soluciones de tecnología o desarrollos de software a la medida de nuestros clientes, siempre comenzando por la comprensión de sus necesidades operacionales y de sus objetivos planteados.

PROFACT S.A. de C.V empresa 100% Mexicana cuenta con más de 10 años de experiencia en el área de análisis y desarrollo de software y con más de 8 años ofreciendo soluciones de facturación electrónica en México.

CLIENTES

Con nuestras soluciones de facturación electrónica contamos con empresas líderes en México, con más de 30,000 clientes satisfechos los cuales no hacemos mención por discreción de los mismos.

ANTECEDENTES

La empresa cuenta con un ERP sin embargo no cuenta con un servicio de certificación (timbrado CFDI) y verificación fiscal para cada uno de los comprobantes que emitirá su sistema.

REQUERIMIENTO

Se requiere de un Webservice de validación fiscal que invocará su ERP por cada comprobante fiscal para realizar el timbrado del mismo.

<http://profact.com.mx/>

Interior de la República 01 800 839 39 89 D.F. 1663 2933

Fernando Leal Novelo No. 7 Int. 302, Col. Ciudad Satélite, Naucalpan Estado de México C.P. 53100

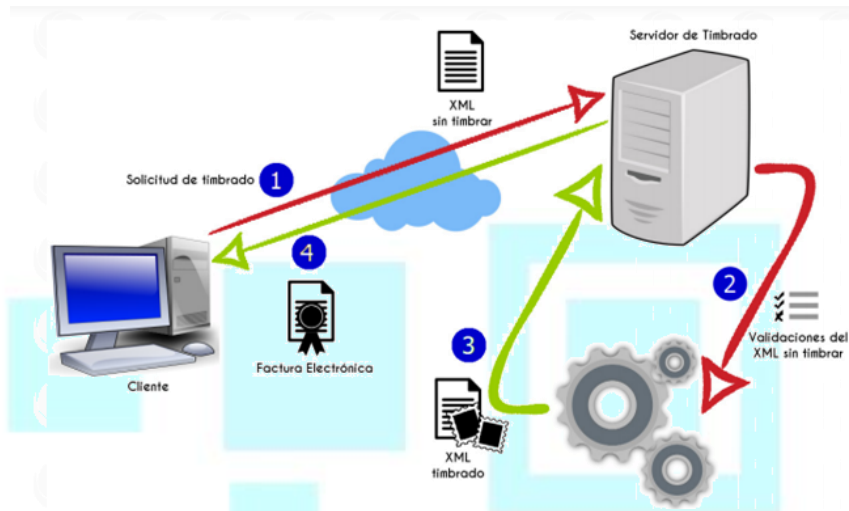

WEBSERVICE DE TIMBRADO CFDI

- Validación de codificación UTF-8
- Validación de estructura para el esquema 3.2 según Anexo 20 (Resolución de la Miscelánea Fiscal).
- Validación de certificado emitido por el SAT
- Validación de fecha de certificado
- Validación de certificado que corresponda al emisor
- Validación en alteración de sello
- Validación de namespaces incluidos en XML versión CFDI
- Respuesta con códigos de error y descripción.
- Respuesta con XML timbrado
- Respuesta con cadena original del SAT
- Respuesta con QR Code (Imagen de código de barras dimensional) Arreglo Bytes

VALOR AGREGADO

- SDK(Software Development Kit) Integración para conexión al Web Service en cualquier lenguaje de programación.
- Documentación técnica gratuita.
- Portal de pruebas gratuita.
- Ayuda técnica gratuita.

<http://profact.com.mx/>

Interior de la República 01 800 839 39 89 D.F. 1663 2933

Fernando Leal Novelo No. 7 Int. 302, Col. Ciudad Satélite, Naucalpan Estado de México C.P. 53100

- **Portal Web de administración para el integrador** que realiza las siguientes funciones:

1. Consultar la cantidad de timbres disponibles.
2. Consultas la cantidad de timbres contratados.
3. Consultar la cantidad de timbres consumidos.
4. Dar de alta a cada emisor utilizando su CSD.
5. Administrar los timbres a cada emisor.
6. Bloquear o habilitar emisores.
7. Consultar todos los documentos timbrados de sus emisores.
8. Sus emisores cuentan con un portal de consulta propio para verificar los xmls timbrados
9. Reportes con filtros por fechas
10. Descarga de reportes a Excel
11. Descarga de XML, Cadena y QRCode por registro

Nota: estos servicios de valor agregado tienen constantes actualizaciones para beneficio de nuestros clientes sin costo alguno.

- Vista del portal de integrador

Bienvenido a tu portal de integrador TimbraCFDI

**Timbres Integrador**
Consulta la cantidad de timbres disponibles, contratados y consumidos de tu cuenta de integrador.

**Administración de Emisores**
Consulta los timbres de cada uno de tus emisores, actualiza su certificado, bloquea y genera ligas de consulta individual.

**Registrar o actualizar Emisor**
Registra o actualiza la información de tus emisores para que puedan comenzar a timbrar a través del servicio web de timbrado.

**Consulta CFDI**
Recupera o consulta los comprobantes que has emitido a través del servicio web de timbrado con la herramienta de búsqueda.

**Asignar timbres por Emisor**
Asigna una determinada cantidad de timbres a tus emisores para controlar su volumen de consumo.

**Bloquear Emisor**
Habilita o deshabilita la opción de timbrado de tus emisores.

**Contacto**
¿Tienes dudas? comunícate con nosotros.

**Establecer contraseña**
Establece una contraseña para tu timbrado y para tu acceso al portal de integrador.

**Cerrar Sesión**
Abandonar el portal.

<http://profact.com.mx/>

Interior de la República 01 800 839 39 89 D.F. 1663 2933

Fernando Leal Novelo No. 7 Int. 302, Col. Ciudad Satélite, Naucalpan Estado de México C.P. 53100

COTIZACIÓN WEBSERVICE CFDI

COTIZACIÓN TIMBRA CFDI Tabla precios re venta		
CFDI	Precio sugerido Profact	Precio para Re venta (distribuidor)
2,000	\$ 1.32	\$ 0.95
5,000	\$ 1.10	\$ 0.81
10,000	\$ 0.88	\$ 0.76
20,000	\$ 0.77	\$ 0.63
30,000	\$ 0.66	\$ 0.56
40,000	\$ 0.61	\$ 0.54
50,000	\$ 0.53	\$ 0.47
60,000	\$ 0.51	\$ 0.44
70,000	\$ 0.47	\$ 0.41
80,000	\$ 0.44	\$ 0.37
90,000	\$ 0.42	\$ 0.34
100,000	\$ 0.36	\$ 0.32
150,000	\$ 0.28	\$ 0.26
más IVA		más IVA

El pago del Servicio deberá efectuarse en la cuenta bancaria de **PROFACT**:

CUENTA EN PESOS MEXICANOS

Datos Bancarios: Banamex

Nombre: Proveedores de Facturación Electrónica y Software, S.A. de C.V.

No. de Cuenta: 2032491

Suc. 7009 Clabe: 002180700920324916

El pago se deberá efectuar antes de comenzar el uso de los Servicios o lo que se haya pactado en la negociación entre **EL CLIENTE** y **PROFACT**

PROFACT no será en ningún caso responsable por la pérdida de información que sufra **EL CLIENTE** por virtud de la suspensión del Servicio sea cual fuere la causa de la suspensión, así como tampoco será responsable por el pago fallido o perdido al no poder justificar el abono a la cuenta de **PROFACT**.

CONDICIONES COMERCIALES

- Propuesta valida por 15 días.
- Envío de aceptación de tabla de reventa firmada de forma digital.
- Para poder sostener el costo de la tabla de reventa Profact se requiere mínimo de dos compras anuales.

<http://profact.com.mx/>

Interior de la República 01 800 839 39 89 D.F. 1663 2933

Fernando Leal Novelo No. 7 Int. 302, Col. Ciudad Satélite, Naucalpan Estado de México C.P. 53100

- En caso de requerir un volumen menor a 2,000 timbres deberá de ser a costo Profact.
- Si se requiere un volumen no especificado en esta tabla deberás de ponerte en contacto con el asesor comercial.
- **PROFACT** se reserva el derecho a denegar la utilización de este Servicio, en cualquier momento y sin necesidad de preaviso.
- Las características de los Servicios podrán verse modificadas con la finalidad de adaptarlos a la evolución técnica o nuevos requerimientos del SAT para la emisión de CFDIs, pudiendo introducirse variantes en el Servicio **PROFACT** que segmenten el mercado o que incorporen espacios publicitarios de paga, así como cualquier mejora técnica que permita incorporar un mayor número de prestaciones en aras de la mejora del Servicio **PROFACT**.
- EL **CLIENTE** deberá haber realizado el pago total del costo de los timbres para poder consumirlos, una vez agotados, el cliente podrá re cotizar nuevos timbres. Los timbres adquiridos en esquema **TIMBRACFDI** no tienen caducidad alguna y los podrá utilizar sin restricción de tiempo en su consumo.
- Los timbres adquiridos no son reembolsables ni traspasables entre **Usuario integrador** por ningún motivo. Los timbres son Independientes y contratados únicamente por **Usuario integrador**.
- **PROFACT** podrá retirar o suspender, en cualquier momento la prestación de los Servicios a aquellos **Cientes** que incumplan lo establecido en las Condiciones Generales o cuenten con alguna deuda vencida.

NOTA: Una vez realizado su pago favor de enviar su **comprobante** a julio@profact.com.mx la referencia del documento, sus **datos fiscales completos** para hacerle llegar su factura

La información contenida en la totalidad de esta propuesta constituye un secreto de marca y/o información comercial o financiera propiedad de PROFACT S.A. de C.V. que se encuentra clasificada como confidencial. Se le proporciona con la restricción de que no deberá ser usada para otros propósitos que no sean su evaluación ni podrá ser divulgada a terceros sin el permiso del oferente, acordando en protegerla con el mismo grado de cuidado que es utilizado para proteger su propia información confidencial.

Atentamente
Julio Santana Rivera
Gerente de ventas

Tel: 16632470

Correo electrónico: julio@profact.com.mx

Acepto servicio y propuesta económica

Erwin Homero Alvarado Flores

Nombre y firma

<http://profact.com.mx/>

Interior de la República 01 800 839 39 89 D.F. 1663 2933

Fernando Leal Novelo No. 7 Int. 302, Col. Ciudad Satélite, Naucalpan Estado de México C.P. 53100